mawa SOLUTIONS

MAXIMAL FLEXIBLE UND UNABHÄNGIGE ZEITERFASSUNG UND ZUTRITTSKONTROLLE

SAP Silver Partner

.mawaTIME .mawaACCESS

FES

Sonopress

Unilever

LEICHT

FREUDENBERG INNOVATING TOGETHER

PIRELLI

In diesem kurzen Whitepaper möchten wir Ihnen die Möglichkeit aufzeigen, wie Sie mit der Modernisierung Ihrer Zeitwirtschaft durch eine fortschrittliche Software Ihren Mitarbeitern den Arbeitsalltag erleichtern sowie Platz für neue Potenziale schaffen.

WIR WÜNSCHEN IHNEN VIEL SPASS BEIM LESEN.

EINFÜHRUNG

Ihre Zeiterfassung & Zutrittskontrolle stellt Sie täglich vor Herausforderungen und Ihre Daten ermöglichen Ihnen keinen transparenten und zentralen Einblick?

Gerade bei einer Anzahl von über hundert Mitarbeitenden wird die elektronische Erfassung der Arbeitszeiten, sowie die Kontrolle zur Zutrittserlaubnis üblicherweise zur großen Schwierigkeit.

Da gibt es Fehlbuchungen, unrealistische Angaben, technische Probleme, die auch zur manuellen Erfassung führen und generelle eine unübersichtliche Informationsgrundlage, die nicht vertrauenswürdig ist.

Vor allem der HR- und IT-Bereich bekommt diese Probleme immer wieder zu spüren. Unruhe, Überforderung und Demotivation steigen dadurch nicht selten.

Dabei ist es ein Irrglaube, dass die Zeiterfassung und Zutrittskontrolle kompliziert, hersteller- und hardwareabhängig sowie stationär stattfinden muss.

Auch uns sind Herausforderungen wie solche bekannt und wissen diese zu lösen. Als Softwarehersteller ist unser Anspruch ein zuverlässiges, hardwareunabhängiges und vor allem leicht zu bedienen sowie schnell einführbares System, welches all Ihre Herausforderungen links liegen lässt.

WIR PRÄSENTIEREN DIE LÖSUNGEN:

mawaTIME mawaACCESS

IHRE VORTEILE DURCH EINE FLEXIBLE UND UNABHÄNGIGE ZEITERFASSUNG UND ZUTRITTSKONTROLLE

Software in Worte zu fassen, ist zwar eine Herausforderung, wir machen es trotzdem! Denn so können Sie sich am besten ein Bild davon machen, welchen Nutzen .mawaTIME und .mawaACCESS Ihrem Unternehmen bringt. Überblicken Sie hier die vier Kernvorteile:

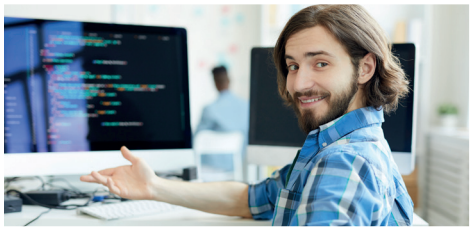

VOLLSTÄNDIGE ZENTRALISIERUNG

mawa-solutions bietet Ihnen eine einheitliche Lösung für all Ihre Standorte. So müssen Sie nicht mehr mit verschiedenen Lösungen arbeiten und Ihr Datenfluss wird deutlich übersichtlicher.

Unsere Lösung ist browserbasiert und kommuniziert mit Ihrem SAP-Programm. Es benötigt keine zeitaufwendige Einführung Ihrer Daten, sondern übernimmt diese intuitiv aus SAP.

UNABHÄNGIG VON HARDWARE

Zeiterfassung und Zutrittskontrolle sind abhängig von Hardware oder den Herstellern? Das war einmal! Mit mawa-solutions wird Ihre Lösung softwaregesteuert und kann mit jeglicher Hardware kommunizieren.

Sie ist kombinierbar mit beliebig vielen Terminals. Ihre Mitarbeiter tracken Ihre Zeit eigenständig und von überall, egal ob auf dem Firmengelände, bei Kundenbesuchen oder im Homeoffice.

GESTEIGERTE EFFIZIENZ

Schluss mit Fehlbuchungen, manueller Erfassung oder geschlossenen Türen. All diese Probleme werden Sie zukünftig nicht mehr haben. Profitieren Sie von Zeitersparnissen durch weniger Fehler Ihres Systems und bieten Sie Ihren Mitarbeitenden eine vollständig funktionierende Lösung. Bei Herausforderung und Fragen haben Sie mit uns jederzeit einen direkten und persönlichen Ansprechpartner.

EINFACHE KONFIGURATION

Software muss nicht kompliziert sein. Das ist auch unser Anspruch. Eine schnelle Einführung (Installation) der Lösung sowie eine leicht bedienbare Software wird bei uns genau so groß-geschrieben, wie die Möglichkeiten zur Skalierung und Flexibilität. Mehrstufige Systemlandschaften sind schnell und unkompliziert bereitstellbar.

WELCHE NEUEN CHANCEN ERGEBEN SICH HIERDURCH FÜR IHR UNTERNEHMEN?

Bei unseren Kunden durften wir durch enge Zusammenarbeit und offenes Feedback, drei Hauptveränderungen feststellen, die durch die Einführung unsere Lösungen stattfanden. Grundsätzlich führt eine Zusammenarbeit somit zu folgenden Ergebnissen:

ERHÖHTE MITARBEITERZUFRIEDENHEIT

Durch die intuitive und einfach bedienbare Software führt unsere Lösung zur rasanten Senkung der Fehlbuchungen. Ihre Mitarbeitenden machen weniger Fehler, es führt zu Zeitersparnissen, erfasste Zeit wird immer realistischer und vor allem die Bereiche HR und IT fühlen sich vollsten unterstützt.

NACHHALTIGE RESSOURCENERSPARNISSE

Nichts ist aufwendiger als mühevolle Nacharbeit. Mit mawa-solutions können sie sich darauf verlassen, dass ihr System automatisiert funktioniert und keine Extraarbeit vonnöten ist. Auch Ihre Investitionssicherheit steigt rapide, da sie nicht mehr Hardware sowie Herstellerabhängig sind, und ein flexibles System eingeführt haben. Langfristig führt dies zur Minderung Ihrer Betriebskosten.

NEUE WETTBEWERBSVORTEILE

Viele Unternehmen stehen vor denselben Herausforderungen wie Sie aktuell und können durch fehlende Zeitressourcen Ihre Unternehmensziele nicht erreichen oder steigern. Ändern Sie dies bei Ihnen und Sie werden neue Potenziale entdecken, die Ihre Marktwahrnehmung steigern und neue Chancen des Unternehmenswachstums ermöglichen.

Erfahren Sie auf den nächsten Seiten, wie wir Ihre Herausforderungen bereits zuvor bei einem unserer Kunden gelöst haben.

BRANCHE: Dienstleister
MITARBEITER: an Zeiterfassung, ca. 850
GRÜNDUNGSJAHR: 1958

Sonopress

SONOPRESS GMBH

ABLÖSUNG DER SAP HCM SCHNITTSTELLE DURCH .mawaCOM

Die Sonopress GmbH erfasst seit über 15 Jahren mit einem SAP - basierten Zeiterfassungssystem erfolgreich und leistungsorientiert Ihre Aufwendungen. Zwangsläufig waren die Erfassungsgeräte in die Jahre gekommen und die Sonopress GmbH auf der Suche nach einem langfristigen Partner und stabilen Lieferant für Zeiterfassungsterminals, die die gewachsenen Ansprüche an eine moderne und flexible Erfassungsterminologie stellen. Genau hier konnte mawa-solutions GmbH erneut mit seinen Produkten und Leistungen überzeugen. Die Einfachheit der Bedienung, die schnelle Konfigurierbarkeit und das zukunftsweisende Design überzeugen nicht nur die Entscheider!

Mit jahrzehntelanger Branchenerfahrung und intelligenten Lösungen schafft die Sonopress GmbH Mehrwert für seine Kunden und stellt sicher, dass sie für die Herausforderungen des Marktes gerüstet sind.

Gerade mit diesen Grundsätzen konnte die mawa-solutions GmbH als Partner und Lieferant in diesem komplexen Projekt bestehen und überzeugen. Bestand doch die Herausforderung darin, die bei der Sonopress GmbH über Jahre gewachsenen Besonderheiten in die neue Umgebung zu migrieren. Neue zukunftsweisende Technologie, gepaart mit einer bedienerfreundlichen Anwendung und kosten-effizienten Einführung. Das waren die Ansprüche!

Getreu unserem Motto:

„...auf Standards setzen und kundenindividuelle Lösungen bauen ist Ihre Lösung für die Zukunft!"

haben wir alle Anforderungen mit hoher Zufriedenheit erfüllt. Aufbauend auf den SAP-Standard zur Zeiterfassung mit .mawaCOM wurden eigens für die Sonopress GmbH Funktionalitäten im virtuellen Terminal abgebildet, die sich seit Jahren in der Organisation und Produktion bewährt haben. Der hohe Integrationsnutzen zeigte sich besonders bei der Herausforderung neue Erfassungshardware mit bestehenden Terminals einzubinden.

Mit .mawaCOM kein Problem! Ist es doch eine Software, die seit vielen Jahren erfolgreich am Markt eingesetzt wird und in der Lage ist, die Kundenanforderungen nach Wunsch abzubilden. Unsere Standardentwicklung sorgt für nachhaltige Stabilität und Qualität. Unsere Erfassungsgeräte der ads-tec aus Leinfelden-Echterdingen bieten Ihnen höchste Maßstäbe an Bedienerkomfort, höchste Sicherheit gegen Ausfälle und anspruchsvolles Design.

BRANCHE:
Dienstleister

MITARBEITER:
an Zeiterfassung, ca. 850

GRÜNDUNGSJAHR:
1958

Sonopress

EINRICHTUNG:
Sonopress GmbH in Gütersloh

AUFGABE:
Lieferung einer SAP zertifizierten Schnittstelle HR/PDC unter Berücksichtigung von kundenspezifischen Anforderungen, Zeiterfassung Terminals sowie PC Terminals mit virtuellem Buchungsterminal

MITARBEITER AN DER ZEITERFASSUNG:
ca. 850

TERMINALS INKL. ÜBERNAHME ALTTERMINALS:
14 x virtuelle Terminal
(diverse Hersteller)
25 x Hardware Terminal
(TRS 15, TRS 3330)

ERGEBNIS:
Zeiterfassung an SAP mit Kontenabfragen und Kostenstellenbuchungen

WEB:
https://www.sonopress.de

Im geplanten Projektumstellungszeitraum von nur vier Wochen konnte die Altinstallation reibungslos und ohne Auswirkungen auf den laufenden Betrieb vom Altsystem auf .mawaCOM umgeschaltet werden.

„Der Montag ohne Sorgen" – so könnte man den Produktivbetrieb beschreiben, an dem die Mitarbeiter von der ersten Minute an, ohne Störungen Ihre Anwesenheit und Leistungen erfassen. Schnellere Antwortzeiten und damit keine Wartezeiten an den Terminals sorgen für einen reibungslosen und zufriedenen Ablauf der täglichen Erfassung.

Die aktuelle SAP Zertifizierung sichert die Investition in die Zukunft. Mit einem attraktiven Preis-/Leistungsvertrag für Wartung und Service und den damit verbundenen SLA's steht einem reibungsfreien Betrieb nichts entgegen. Die seit über 10 Jahren betreute Zutrittskontrolle wurde in diesem Zuge gleich mit in die aktuellen Wartungsverpflichtungen integriert, so dass die mawa-solutions GmbH sprichwörtlich „Qualität - alles aus einer Hand" liefern kann.

IHR VORTEIL MIT MAWA-SOLUTIONS GMBH:

Unabhängigkeit mit standardisierter Architektur

Mit der offenen Architektur von Soft- und Hardwarekomponenten können über Schnittstellen verschiedene Systeme miteinander verknüpft und integriert werden. Damit lassen sich Mischumgebungen bei z.B. Firmenzukäufen schnell realisieren.

Einführungskompetenz seit über 20 Jahren

Die langjährige Erfahrung der Mitarbeiter der mawa-solutions GmbH garantiert eine schnelle und qualitativ hochwertige Einführung der Projekte. Praxisorientiert und bewährt in vielen diversen Kundenprojekten garantieren hochwertige Ergebnisse. Dafür stehen wir mit unserem Namen.

„...die Mitarbeiter der mawa-solutions GmbH betreuen uns schon seit Jahren mit Kompetenz und bieten mit Ihren Produkten und Leistungen stets beste Qualität. In jeder Situation konnten wir uns auf das Team verlassen und haben somit mit unserer Entscheidung für den Ausbau unseres Zeitmanagement mit dem Komplettpaket .mawaCOM und den neuen Terminals die langfristige sehr gute Zusammenarbeit dokumentiert."

Marc Stöffler Human Resources Manager Sonopress GmbH

Egal ob Sie bereits konkret nach einer Lösung suchen oder ob Sie gerade erst durch unsere Ausführungen bemerkt haben, dass ein Optimierungsbedarf existiert – wir sind gerne für Sie da. Kontaktieren Sie uns einfach.

In einem kurzen Gespräch können wir über Ihre Anforderungen sprechen und gemeinsam die nächsten Schritte erörtern.

WIR FREUEN UNS AUF SIE!

TELEFON:
+49 741 206790 0

E-MAIL:
info@mawa-solutions.com

mawa SOLUTIONS